www.seminarhof-tratzberg.at

SEMINARHOF
TRATZBERG

INHALT

Der Seminarhof	4
Philosophie	5
Ausstattung	6
Gut zu wissen	7
Inklusivleistungen und Preise	8
Verpflegung	10
Bestuhlungspläne	14
Impressionen – Seminarhof	15
Schloss Tratzberg	16
Ausflugtipps – Umgebung Seminarhof Tratzberg	19
Lage & Anfahrt	22
Kontakt	23

Impressum:

Stand 2022 | Seminarhof Tratzberg

Änderungen, Druck- & Satzfehler vorbehalten!

Bilder: Seminarhof Tratzberg, Schloss Tratzberg, Envato Elements, Lavia – Lena Vogler, Atoll Achensee, Achensee Tourismus, Alpbachtal Tourismus, Innsbruck Tourismus / Markus Mair, TVB Silberregion Karwendel / Tom Bause

DER SEMINARHOF

Im Tiroler Inntal, unweit von Schwaz, liegt zu Füßen von Schloss Tratzberg unser in **biologischer Bauweise** konzipierter SEMINARHOF. Dieser **Kraftplatz** bietet den idealen Rückzugsort für alle Arten von Kursen, Seminaren, Vorträgen und Tagungen.

Der lichtdurchflutete **Seminarraum** öffnet den Blick in unverbaute freie Natur, auf die Berge der südlichen Voralpen und ist zugleich Inspiration, um Neues zu sehen und zu lernen. Das moderne, ländlich klare Ambiente, mit viel Holz im ganzen Haus, trägt zu körperlichem Wohlbefinden und allgemeiner Entspannung bei. Die **Terrassen** und der **Garten** bilden im Sommer den Mittelpunkt für abendliche Gespräche.

Der **Schlosswirt**, welcher sich nebenan befindet, kann gerne die Verpflegung übernehmen.

Die **gute Verkehrsanbindung** (Anschluss an die Inntal Autobahn in 4 km Entfernung - ÖBB/ICE Bahnhof Jenbach in 1,5 km) ist ein zusätzlicher Pluspunkt für unser Haus.

PHILOSOPHIE

Wo früher ein alter Gutshof – der Gassenhof – stand, findet sich heute unser moderner und zugleich heimeliger Seminarhof. Dieser wurde mit viel Liebe zum Detail in **Feng-Shui** gemäßer, biologischer Bauweise geplant. Mit der Fertigstellung 2012 entstand hier nicht nur ein Haus für Seminare, sondern vielmehr ein **Kraftplatz** inmitten der Natur, welcher eine ideale Atmosphäre bietet.

Für die Planung des Hauses zeichnet der Bruder von Ulrich Graf Goëss-Enzenberg verantwortlich, welcher in enger Zusammenarbeit und nach den Ideen von Gräfin Katrin Goëss-Enzenberg den Seminarhof in Holz-Fertigbauweise entwarf (Architekt Karl-Georg Goëss vom Architekturbüro sglw Silbermayr, Goëss, Lambert und Welzl, Wien).

Mit fundiertem Wissen über wirkungsvolles, authentisches Feng-Shui und langjähriger Erfahrung stand Frau Sabine Veldung bei der Planung und dem Bau des Hauses der Gräfin beratend zur Seite. So entstand ein **Ort der Inspiration**.

Gerne heißen wir Sie in unserem Haus, im Rahmen Ihres Seminars oder Ihrer Tagung, willkommen. Erleben Sie die Kraft, die von diesem Ort ausgeht. Wir freuen uns auf Sie!

AUSSTATTUNG

SEMINARRAUM

- 1 Seminarraum *(Größe: ca. 125 m²)*
  - mit Terrasse
  - Beamer inkl. Leinwand
  - Mikrofon/Headset mit Lautsprecher
  - Soundsystem
  - Personenzahl: bis zu 80 bei Kino-Bestuhlung, bis zu 50 an Tischen

Der Seminarraum kann auch tageweise - ohne Übernachtung – angemietet werden!

SONSTIGES

- Treppenlift für Rollstuhl
- 4 Flipcharts und 4 Pinnwände
- 22 Yogamatten und 25 Kissen
- separater Büroraum mit s/w Drucker
- 80 Stühle und 25 Tische
- Parkplätze

SEMINARHAUS

- 10 Einzelzimmer mit modernem Bad
  - davon 1 Einzelzimmer mit Bad im EG barrierefrei bzw. für Rollstuhl geeignet
- 6 Doppelzimmer mit modernem Bad
  - 4 mit Einzelbetten
  - 2 mit Doppelbetten
- 1 Frühstücks- bzw. Aufenthaltsraum
  - für ca. 25 – 30 Personen im EG
  - mit Kamin und Terrasse
- moderne, gut ausgestattete Küche
  - Catering zubuchbar *(gegen Aufpreis)*

Weitere Hotels und Pensionen für zusätzliche Seminarteilnehmer, befinden sich in ca. 1,5 km Entfernung. Für Adressen und nähere Infos kontaktieren Sie uns!

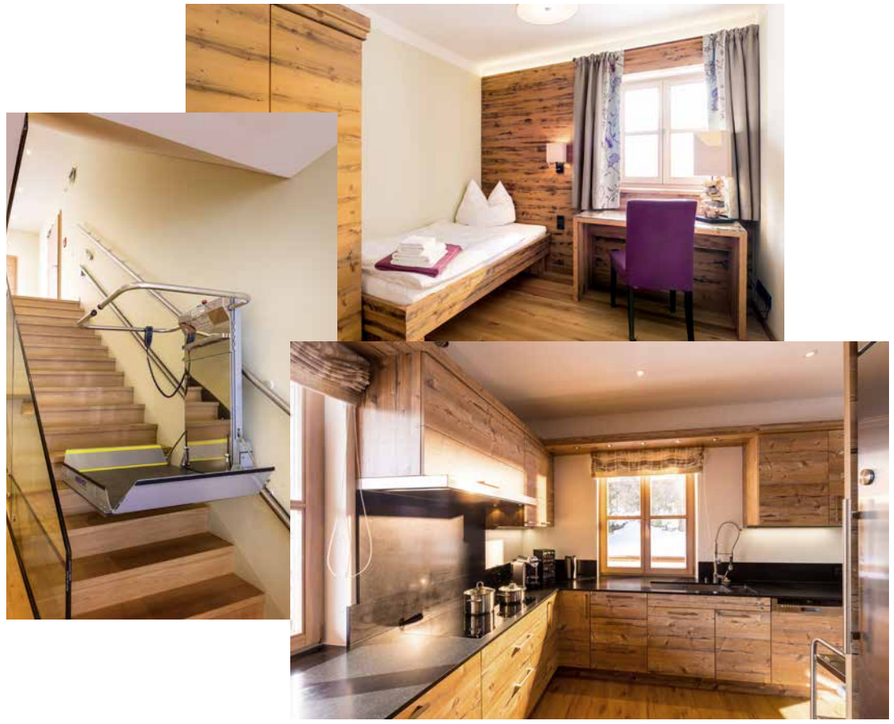

GUT ZU WISSEN

ALLGEMEINES

- Anreise, Aufbau und Anlieferung ist frühestens ab 19:00 Uhr am Vortag möglich.
- Check out | Abholung des Tagungs-Setups am letzten Tag bis spätestens 16:00 Uhr.
- Bei **Selbstversorgung** verrechnen wir eine Tagespauschale von € 80,– für die Nutzung der gesamten Küchenausstattung inkl. Strom.
- Die Endreinigung wird von uns gegen Verrechnung übernommen.
- Alle Preise verstehen sich exklusive 20 % MwSt.
- Unser Seminarhaus ist ein **Nichtraucher Haus**. Auf den Terrassen stehen Aschenbecher zur Verfügung.

BARRIEREFREIE AUSSTATTUNG

- Treppenlift zum Seminarraum
- Barrierefreies WC
- 1 Zimmer mit Bad ist für Rollstuhlfahrer geeignet bzw. barrierefrei ausgestattet

SERVICE- BZW. HILFSPERSONAL

- Gerne kann Service- und Hilfspersonal zeitweise (z.B. für den Auf- & Abbau des Tagungssetups) oder für die gesamte Zeit der Anmietung (Tagespauschale) von uns für Sie organisiert werden.
- PREIS AUF ANFRAGE!

PARKEN

- Das Parken vor dem Seminarhaus ist ausschließlich dem Seminarveranstalter, bzw. für körperlich beeinträchtigte Personen gestattet sowie kurzzeitig für Anlieferung und Abholung des Tagungs-Setups.
- Seminarteilnehmern steht der der offizielle Schlossparkplatz *(Entfernung: ca. 80m / rollstuhlgerecht)* gratis zur Verfügung. *(Hinweisschilder: **P** für Schlossbesucher)*

TRANSPORTSERVICE

- Spezieller Taxi-Tarif auf Anfrage *(bei Vorbestellung!)*

SEMINARHOF TRATZBERG

SEMINARHAUS MIETE

	INKLUSIVE	EXKLUSIVE
Nutzung des Seminarraumes	✓	
Seminarraum Ausstattung ▪ 80 Stühle *(einfache Klappstühle, schwarz)* ▪ 50 Schalenstühle *(in Naturholz)* ▪ 25 Tische *(140x70 cm, Naturholz)* ▪ 1 Beamer inkl. Leinwand, 4 Flipcharts, 4 Pinnwände ▪ 1 Mikrofon mit Lautsprechern | Soundsystem ▪ 25 Yogakissen & 22 Yogamatten *(160x80cm)*	✓	
Nutzung des separaten Büroraums mit s/w Drucker	✓	
Nutzung des Frühstücksraumes mit Kamin	✓	
Nutzung der Terrassen bzw. des Gartens	✓	
Nutzung der WC-Anlagen	✓	
Kostenlose W-LAN Nutzung	✓	
Kostenlose Parkplätze	✓	
Endreinigung	✓	
Nutzung der Küche *(bei Selbstversorgung verrechnen wir eine Tagespauschale von € 80,– für die Nutzung der gesamten Küchenausstattung inkl. Strom)*	✓	
Nutzung der 16 Zimmer ▪ 22 Betten inkl. Bädern ▪ inklusive Bettwäsche und Handtücher	✓	
Verpflegung		✗
Kurtaxe *(lt. TVB)*		✗
Reinigung während der Mietdauer *(auf Anfrage, gegen Aufpreis möglich)*		✗
Zusätzliche Ausstattung		✗
Ent- & Beladen *(z.B. bei Lieferung | Abholung)*		✗
Einrichten des Tagungs-Setups *(z.B. Aufstellen Tische, Stühle, Yogakissen, u.s.w.)*		✗
Entsorgung des Mülls bei Selbstversorgung		✗
Leergut Rückgabe		✗
Mietpreis pro Tag *(Mindestaufenthalt: 2 Tage)*	**ab € 1.650,–**	

Preise exklusive 20 % MwSt.
Auf Wunsch stellen wir gerne Service- oder Hilfspersonal zwischen den Mahlzeiten zur Verfügung. Preis auf Anfrage.

SEMINARHOF TRATZBERG

SEMINARRAUM MIETE

	INKLUSIVE	EXKLUSIVE
Nutzung des Seminarraumes	✓	
Seminarraum Ausstattung ▪ 80 Stühle *(einfache Klappstühle, schwarz)* ▪ 50 Schalenstühle *(in Naturholz)* ▪ 25 Tische *(140x70 cm, Naturholz)* ▪ 1 Beamer inkl. Leinwand ▪ 4 Flipcharts ▪ 4 Pinnwände ▪ 1 Mikrofon mit Lautsprechern ▪ Soundsystem ▪ 25 Yogakissen & 22 Yogamatten *(160x80cm)*	✓	
Nutzung des separaten Büroraums mit s/w Drucker	✓	
Nutzung des Frühstücksraumes mit Kamin	✓	
Nutzung der Terrassen bzw. des Gartens	✓	
Nutzung der WC-Anlagen	✓	
Kostenlose W-LAN Nutzung	✓	
Kostenlose Parkplätze	✓	
Endreinigung	✓	
Verpflegung		✗
Zusätzliche Ausstattung		✗
Ent- & Beladen *(z.B. bei Lieferung | Abholung)*		✗
Einrichten des Tagungs-Setups *(z.B. Aufstellen Tische, Stühle, Yogakissen, u.s.w.)*		✗
Leergut Rückgabe		✗
Tagesveranstaltung *(von 8:00 bis 18:00 Uhr)*	*auf Anfrage*	
Abendveranstaltung	*auf Anfrage*	

Preise exklusive 20 % MwSt.
Auf Wunsch stellen wir gerne Service- oder Hilfspersonal zwischen den Mahlzeiten zur Verfügung. Preis auf Anfrage.

VERPFLEGUNG

Mit dem **Schlosswirt Tratzberg**, welcher sich direkt nebenan befindet, kann ein speziell auf die Bedürfnisse der Seminarteilnehmer zugeschnittenes Angebot zur Verpflegung erstellt werden. Die Mahlzeiten können auf Wunsch entweder im Gastgarten oder in einer separaten Stube im Schlosswirt eingenommen werden.

Gerne haben wir für Sie bereits vorab eine Auswahl an möglichen **Verpflegungspaketen** zusammen gestellt. Von Fleisch-, über Fisch- bis hin zu vegetarischen Feinheiten – im Restaurant Schlosswirt werden Sie von unserem Küchenchef mit kulinarischen Besonderheiten verwöhnt. Für unsere **Übernachtungsgäste** bieten wir zudem ein spezielles „Overnight“ Paket an, welches Sie gemütlich in den Tag starten lässt.

SELBSTVERSORGUNG

Die gesamte Verpflegung kann generell auch vom Mieter selbst übernommen oder organisiert werden. Für die Nutzung der Küche verrechnen wir eine **Tagespauschale von € 80,–** (zzgl. MwSt). Im Fall der Selbstversorgung wird die **Endreinigung** der Küche von uns, gegen **separate Verrechnung**, übernommen.

GETRÄNKESERVICE

Getränke im Seminarhof können **auf Anfrage** bereitgestellt werden. Die Abrechnung erfolgt nach **tatsächlichem Verbrauch.**

VERPFLEGUNGSPAUSCHALEN

VERPFLEGUNGS PAUSCHALE	INKLUSIVLEISTUNGEN (exkl. Seminarraummiete)	PREIS PRO PERSON
TRATZBERG HALBER TAG	▪ Süße Pause am Vormittag (inkl. Kaffee & Tee) ▪ 3-Gang-Business-Lunch ▪ Obstkorb mit vielen Vitaminen ▪ Tiroler Quellwasser	€ 36,50*
TRATZBERG GANZER TAG	▪ Pikante Pause am Vormittag (inkl. Kaffee & Tee) ▪ 3-Gang-Business-Lunch ▪ Süße Pause am Nachmittag (inkl. Kaffee & Tee) ▪ Obstkorb mit vielen Vitaminen ▪ Tiroler Quellwasser	€ 49,50*
TRATZBERG ALL-INKLUSIVE	▪ Schlosswirt‘s Frühstücksbuffet ▪ Obstkorb mit vielen Vitaminen ▪ 3-Gang-Business-Lunch ▪ Süße Pause am Nachmittag (inkl. Kaffee & Tee) ▪ Tiroler Quellwasser ▪ 3-Gang-Abendessen	€ 79,50*
TRATZBERG OVERNIGHT	▪ Schlosswirt‘s Frühstücksbuffet ▪ Pause am Vormittag (inkl. Kaffee & Tee) ▪ 3-Gang-Business-Lunch ▪ Obstkorb mit vielen Vitaminen ▪ Tiroler Quellwasser	€ 53,-*

Sie können sich auch gerne Ihre Verpflegung selbst zusammenstellen. Auf Anfrage hierzu schicken wir Ihnen Informationen zu den verschiedenen Verpflegungs-Optionen zu.
*Aufgrund der derzeitigen massiven Preissteigerungen kann es ggf. zu Preiserhöhungen bei den Verpflegungspauschalen kommen. Preise inklusive 20% MwSt bzw. Verpflegungspauschalen inkl. 10% MwSt.

VERPFLEGUNG — DETAILS

ALLGEMEINES

- Die Mahlzeiten können entweder im Gastgarten oder in einer separaten Stube im Schlosswirt eingenommen werden.
- Solle das Verzehren des Frühstücks, Lunch oder Abendessens im Seminarhof gewünscht werden, erlauben wir uns hierfür die Service-leistung weiter zu verrechnen.

BUSINESS LUNCH & ABENDESSEN

- Business-Lunch und Abendessen verstehen sich exklusive Getränke.
- Wir bitten um eine Auswahl an einheitlichen Vorspeisen und Desserts.
- Bei den Hauptgerichten haben Sie die Wahl zwischen einer vegetarischen Variante oder einer Fleisch-/Fischvariante.
- Saisonal kann auch ein Barbecue angeboten werden

SCHLOSSWIRT'S FRÜHSTÜCK

- Es erwartet Sie ein reichhaltiges **Frühstücks-buffet** mit frischen, regionalen und hochwertigen Produkten.

BEISPIELE SEMINAR-MENÜS

GRUSS AUS DER KÜCHE

- Zweierlei Aufstrich mit Salzbutter und Kräutergervais; Ofenfrisches Jourgebäck

♦♦♦

VORSPEISEN

- Parmesanschaumsuppe
- Tiroler Kaspressknödelsuppe
- Grießknödelsuppe

♦♦♦

HAUPTSPEISEN

- Gegrilltes Lachssteak auf Blattspinat und jungen Kartoffeln mit Sauce Bernaise
- Gefülltes Rindsschnitzel vom Grain Fed mit Pilzen, Bresaola und Weinkäse im Ofen niedergegart mit bunten Gemüsesorten und Kartoffelkroketten
- Duett vom Rinderrücken und Schweinefilet, Kartoffelgratin und Gemüsegarten
- Gemischter Fischteller: Lachs, Zander, Barsch auf cremigem Weißweinrisotto mit Blütengemüse und weißer Balsamicosauce
- Komposition vom geräucherten Bio-Tofu mit Zucchini, Melanzani und Tomaten
- Tiroler Schlutzkrapfen mit Spinat-Topfen gefüllt, Schmortomate und Lauch

♦♦♦

DESSERT

- Dessert Variation „Schloss Tratzberg"
- Heidelbeernockerl mit Vanilleeis und Eierlikör
- Topfenmousse mit Vanillemarillen

SEMINARHOF
TRATZBERG

BESTUHLUNGSPLÄNE

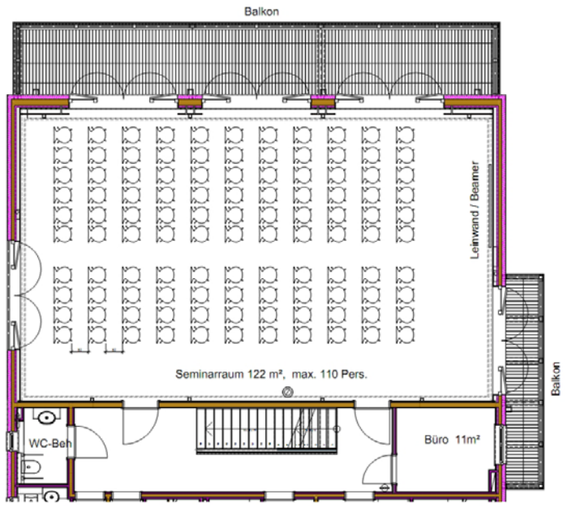

KINO – BESTUHLUNG

Seminarraumgröße	ca. 125 m²
Raummaße (L x B x H)	14,36 m x 8,77 m x 6,6 m
Kapazität	bis zu 80 Personen

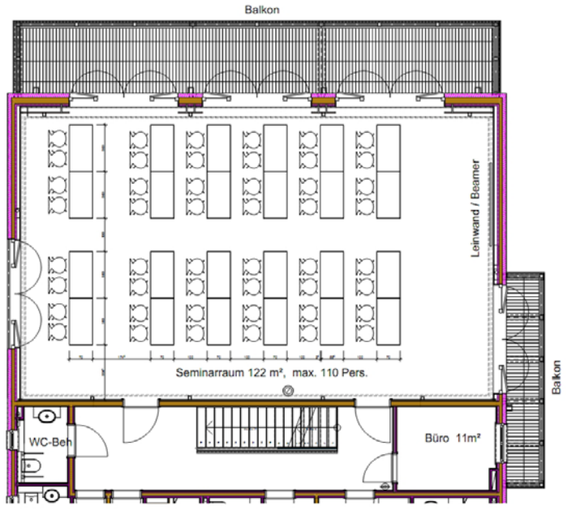

PARLAMENT – BESTUHLUNG

Seminarraumgröße	ca. 125 m²
Raummaße (L x B x H)	14,36 m x 8,77 m x 6,6 m
Kapazität	bis zu 48 Personen an 2er Tischen (140 x 70 cm)

U-FORM – BESTUHLUNG

Seminarraumgröße	ca. 125 m²
Raummaße (L x B x H)	14,36 m x 8,77 m x 6,6 m
Kapazität	bis zu 30 Personen an 2er Tischen (140 x 70 cm)

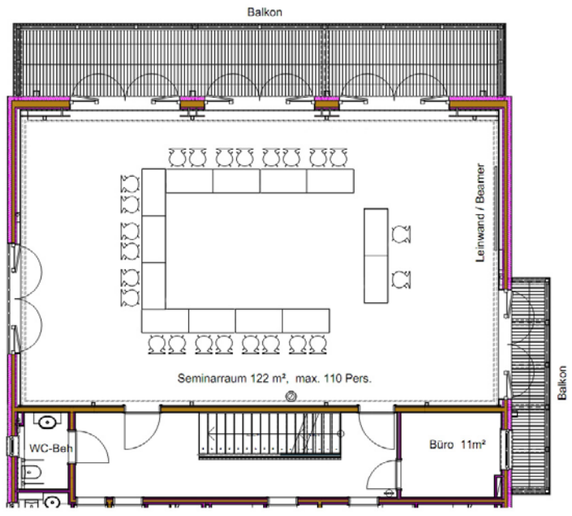

SPEZIAL TARIFE
für Seminar Teilnehmer

SCHLOSS TRATZBERG

ZEITREISE INS MITTELALTER

Erleben Sie das Schlossdasein – damals und heute!

Unsere Gäste erwartet keine herkömmliche Schlossführung, sie sind vielmehr herzlich dazu eingeladen, begleitet von einem außergewöhnlich unterhaltsamen und interessanten **Hörspiel per Audioguide**, durch die **original möblierten Prunkräume** zu spazieren.

Überall im Schloss stößt man auf die Spuren der ehemaligen Bewohner von Tratzberg: Ob im **Habsburgersaal** mit dem einzigartigen Wandgemälde des renovierten Stammbaumes der Habsburger, im **Königinnenzimmer**, dem faszinierenden Meisterwerk deutscher Renaissance, dessen Holzdecke ohne einen einzigen Nagel zusammengefügt wurde, oder in der Rüstkammer mit ihrer umfangreichen Sammlung von Rüstungen und Handwaffen.

Während Besucher u. a. Bekanntschaft mit Kaiser Maximilian I., dem Augsburger Kaufmann Fugger und Franz Graf Enzenberg machen, wird das Hörspiel untermalt von Fanfarentönen im reich verzierten **Renaissanceinnenhof**, Orgelklängen in der Schlosskapelle, surrenden Spinnrädern im Frauenstüberl und Jagdhörnern im Jagdsaal.

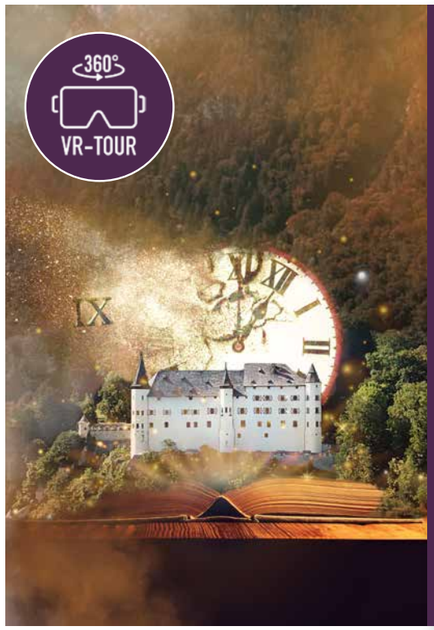

SCHLOSSFÜHRUNG

- **Dauer:** 1 Stunde
  (Audiovisuelle Führung als Hörspiel mittels Audio-Guide)
- **Sprachen Erwachsenenführung:**
  D, GB, F, I, ESP, NL, H, JPN
- **VR Tour als Einführung vor der Audio-Guide Führung**
- **Bummelzug:** „Tratzberg Express“
- Voranmeldung erforderlich

Schlossführung Erwachsene (pro Person)	€ 11,00
Bummelzug (pro Person/Fahrt)	€ 1,50
TIPP: VR-Tour (Aufpreis pro Person)	€ 4,00

WEINEMPFANG

Ob mit Geschäftspartnern, Freunden oder Bekannten – unsere Besucher genießen Südtiroler Weine aus den **Weingütern der Grafen Enzenberg** (Manincor, Südtirol) in einem exklusiven Ambiente (wahlweise auch Prosecco oder Sekt).

Sie fahren mit unserem **Bummelzug „Tratzberg Express“** zum Schloss, wo Sie Schloss-Mitarbeiter im Innenhof bei einem **Glas Wein** vom **Weingut Manincor** begrüßen. Im Anschluss erleben Sie eine spannende **Schlossführung**.

Gerne können zum Weinempfang, auf Anfrage, auch Imbisse gereicht und eine musikalische Umrahmung organisiert werden.

Erwachsene (pro Person; exkl. Imbiss)	€ 26,00

Preise inklusive MwSt.

Renaissance Innenhof - Schloss Tratzberg

Habsburger Saal mit Stammbaum-Malerei

Fuggerkammer

Arkaden mit Blick auf den Innenhof

Königinnenzimmer

Rüstkammer

AUSFLUGSTIPPS

GEMEINSAM MEHR ERLEBEN

Ausflugsziele in der Umgebung Seminarhof Tratzberg

Auch außerhalb der Schlosswände gibt es einiges zu entdecken: Von der historischen Altstadt Rattenberg, über das atemberaubende Silberbergwerk Schwaz bis hin zum adrenalinreichen Airrofan ist für jeden etwas dabei! Spaß, Teambuilding und einzigartige Erlebnisse die im Gedächtnis bleiben sind hier vorprogrammiert.

Nutzen Sie die zahlreichen Angebote der Region und erleben Sie Seminarmomente der ganz besonderen Art.

Nachfolgend dürfen wir Ihnen unsere ganz persönlichen Tipps für Ausflüge präsentieren.

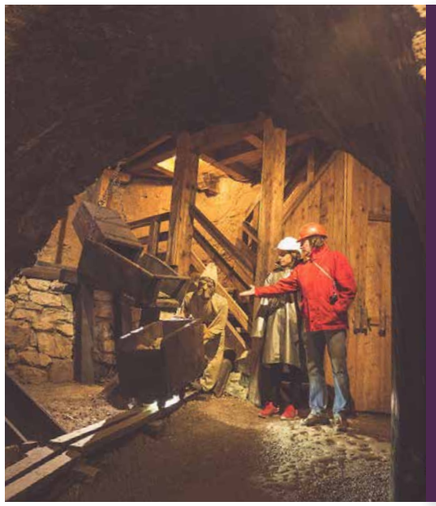

SILBERBERGWERK

Schwaz (ca. 8 km entfernt)

Besuchen Sie das einst größte Silberbergwerk der Welt und bestaunen Sie diese einzigartige Besucherattraktion. Mit der Grubenbahn geht es auf eine Zeitreise in die Vergangenheit - bis zu 800 m tief in den Berg. Auf einer Führung erleben Sie die fast 500 jährige Bergbaugeschichte hautnah!

www.silberbergwerk.at

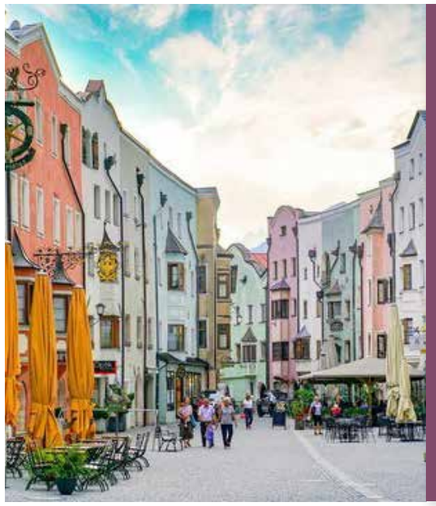

RATTENBERG

Historische Altstadt (ca. 20 km entfernt)

Der als „Glasstadt“ bekannte Ort ist heute nicht nur flächenmäßig die kleinste Gemeinde Österreichs, sondern mit nur ca. 400 Einwohnern auch die kleinste Stadt des Landes. Trotzdem: Das wunderschöne Zentrum lädt zum Bummeln und Flanieren ein. Und wer noch mehr möchte, sollte sich eine Stadtführung nicht entgehen lassen!

www.rattenberg.at

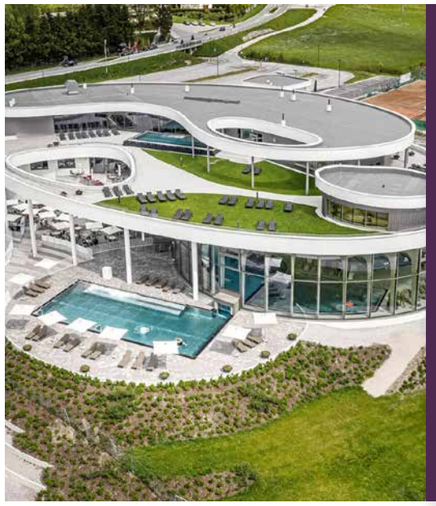

ATOLL / ACHENSEE

Maurach am Achensee (ca. 10 km entfernt)

Tagung und Entspannung? Genau das lässt sich ideal verbinden! Praktisch gleich ums Eck lädt das neu errichtete „Atoll“ am Achensee auf über 6.500 Quadratmetern zum Entspannen und Relaxen ein. Eine vielseitige und abwechslungsreiche Saunalandschaft direkt am Achensee bringt Sie wieder auf andere Gedanken!

www.atoll-achensee.com

WOLFSKLAMM

Stans (ca. 3 km entfernt)

Die aktive und naturnahe Abwechslung bei jeder Tagungsveranstaltung. Erwandern Sie die beeindruckende Wolfsklamm – immer am rauschenden Wasser entlang, 354 Klammstufen empor zum ältesten Wallfahrtsort Tirols, St. Georgenberg. Dort wartet eine Stärkung unter uralten Kastanienbäumen im Gastgarten. (Festes Schuhwerk und Trittsicherheit erforderlich!)

www.wolfsklamm.tirol

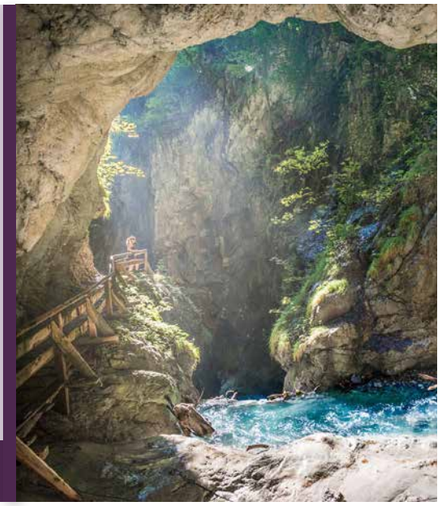

ROFANSEILBAHN

Maurach am Achensee (ca. 10 km entfernt)

Einmal muss es sein – ein Ausflug AUF die Tiroler Berge! Mit der Seilbahn geht es bequem auf 1.840 Meter Höhe. Ab dort sind die Möglichkeiten schier grenzenlos: Den Ausblick aus dem „Adlerhorst“ genießen, panoramenreiche Wanderungen oder ein wenig Action mit dem „Skyglider“. Auch die Einkehr auf einer typischen Alm darf nicht fehlen.

www.rofanseilbahn.at

ZIRBENWEG / PATSCHERKOFEL

Innsbruck / Patscherkofelbahn (ca. 40 km entfernt)

Auf den Spuren der weltbekannten „Zirbenbäume“ – so beschreibt sich die ca. 7,6 km lange, leichte Wanderstrecke auf dem Patscherkofel selbst. Erleben Sie bis zu 700 Jahre alte Zirben und alpinen Genuss vor rund 400 Alpengipfeln im umliegenden Panorama. Ein MUSS für Naturfans!

www.patscherkofelbahn.at/de/sommer/zirbenweg

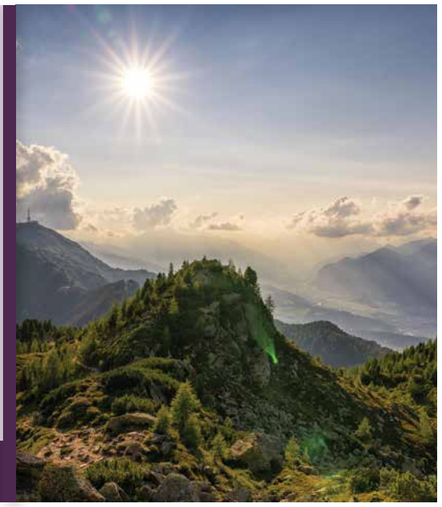

LAGE & ANFAHRT

Anfahrt von München bzw. Salzburg kommend: über Kufstein weiter die Inntal Autobahn in Richtung Innsbruck bis zur Ausfahrt Schwaz. Zurück Richtung Stans. Durch den Ort durch bis zum Parkplatz Schloss Tratzberg.

Von Innsbruck kommend auf der Inntal Autobahn in Richtung Kufstein fahren bis zur Ausfahrt Schwaz. Weiter auf der Bundesstraße durch den Ort Stans und dann ca. 2 km bis zum Parkplatz Schloss Tratzberg.

Anfahrt über Tegernsee bzw. Bad Tölz: Am gesamten Achensee entlang. In Maurach, nach der gelben Jet Tankstelle, rechts runter nach Jenbach. In Jenbach bei der evangelischen Kirche (Matin-Luther-Str.) rechts hinein. Der Straße folgen, bis es nur links oder rechts geht. Hier rechts fahren, aus Jenbach hinaus, bis rechtes zum Parkplatz Schloss Tratzberg.

Vom Parkplatz am Schloss Tratzberg sind es nur noch maximal 3 Minuten zu Fuß bis zum Seminarhof.

ACHTUNG: Das Navi will gerne die Tratzberg Siedlung in Jenbach als Ziel vorschlagen. Das ist aber falsch! Das Schloss liegt genau zwischen Stans und Jenbach. Also am besten Schloss Tratzberg (Sonderziele) in das Navi eingeben!

KONTAKT

SEMINARHOF TRATZBERG

SEMINARHOF TRATZBERG
Gräflich Enzenberg'sche
Gutsverwaltung
Tratzberg 4
A-6200 Jenbach

info@seminarhof-tratzberg.at
T +43 5242 63 566

www.seminarhof-tratzberg.at

SCHLOSS TRATZBERG

SCHLOSS TRATZBERG
Familienstiftung
Schloss Tratzberg
Tratzberg 1
A-6200 Jenbach

info@schloss-tratzberg.at
T +43 5242 63 566

www.schloss-tratzberg.at

SCHLOSSWIRT TRATZBERG

SCHLOSSWIRT TRATZBERG
Tratzberg 3
A-6200 Jenbach

info@schlosswirt-tratzberg.at
T +43 5242 673 89

www.schlosswirt-tratzberg.at

SEMINARHOF
TRATZBERG

www.seminarhof-tratzberg.at